Rassegna Stampa

da Mercoledì 8 giugno 2022 a Giovedì 16 giugno 2022

Sommario Rassegna Stampa

Pagina	Testata	Data	Titolo	Pag.
Rubrica	**Gruppo Lactalis**			
	247.Libero.it	13/06/2022	*Un importante premio al liceo Marinelli di Udine per la pandemia*	3
6	Il Gazzettino - Ed. Udine	12/06/2022	*La pandemia sconfitta grazie all'arte*	4
	IlFriuli.it	12/06/2022	*La Coscienza di Zeta, premio nazionale per il Marinelli*	5
24	Messaggero Veneto	12/06/2022	*Una festa spazza via i disagi Covid l'idea vincente di sei studentesse*	7
	Twnews.it	12/06/2022	*Italy 11/06/2022, 22:37:54 La festa spazza via le difficolta' del Covid. Questa l'idea vincent*	8
26	Messaggero Veneto	11/06/2022	*Pandemia e scuola: il Marinelli vince la sfida*	9
41	Messaggero Veneto	08/06/2022	*Una festa "da capa" per ricominciare a socializzare*	10
Rubrica	**Si parla di noi - corporate**			
	Friulioggi.it	13/06/2022	*Un importante premio al liceo Marinelli di Udine per la pandemia*	11
Rubrica	**Si parla di noi - RTV**			
19:51	Rai3 Friuli Venezia Giulia	11/06/2022	*TGR FRIULI VENEZIA GIULIA H 19.30 (Ora: 19:51:04 Min: 2:08)*	13
19:56	TELEPORDENONE (FRIULI)	11/06/2022	*TG (Ora: 19:56:31 Min: 6:22)*	14
16:06	Udinese Tv (FVG)	11/06/2022	*24 NEWS (Ora: 16:06:01 Min: 2:13)*	15

Un importante premio al liceo Marinelli di Udine per la pandemia

FriuliOggi | 8418 | 26 minuti fa

Fermi " Eredia di Catania. Il premio messo in palio da Lactalis Italia è stato un finanziamento di 5.000 euro per l'attuazione dell'idea vincente, che si è tradotta nell'evento "Festa da Capa: la rinascita dell'arte" che rappresenta il ritorno ... ...

Leggi la notizia

Persone: maestro roberto lestani malore
Organizzazioni: giovanni marinelli gruppo lactalis italia
Prodotti: pandemia covid
Luoghi: udine resia
Tags: licei premio

ALTRE FONTI (112)

Voti candidati consiglieri della lista "Viterbo per i cittadini"

...Grottanelli Federica **Marinelli** Delfo Maugeri Luigi Miralli Rosastella Monfrecola Franco Monti Pasquale Palmentieri Federica Pennacchietti Tiziana Piccioni Selene Sistimi Desireè Urbani **Giovanni** ...

ViterboNews24 - 16 ore fa

Persone: matilde giannuzzi claudio ferrari
Organizzazioni: viterbo per i cittadini
Luoghi: viterbo
Tags: candidati consiglieri

Trofeo Villamagna Bike: trionfo solitario per l'umbro Mattia Proietti Gagliardoni

Presenti nel corso della gara e della cerimonia di premiazione **Giovanni** Sisofo (sindaco di ...Michele Pascarella (Team Cesaro) 9° Giacomo Serangeli (UC Foligno) 10° Federico Morresi (Recanati **Marinelli** ...

AbruzzoLive - 11-6-2022

Persone: mattia proietti gagliardoni luca bardi
Organizzazioni: asd 1d ultimo km ciclismo abruzzo
Luoghi: uc foligno chieti
Tags: trofeo villamagna bike dente

Ciclismo, Trofeo Villamagna Bike 2022: la classifica

Presenti nel corso della gara e della cerimonia di premiazione **Giovanni** Sisofo (sindaco di ...Michele Pascarella (Team Cesaro) 9° Giacomo Serangeli (UC Foligno) 10° Federico Morresi (Recanati **Marinelli** ...

AbruzzoNews - 11-6-2022

Persone: mattia proietti gagliardoni matteo tullio
Organizzazioni: asd 1d marinelli cantarini
Prodotti: ciclismo
Luoghi: uc foligno abruzzo
Tags: trofeo villamagna bike 2022 classifica

In sei alla conquista di Palazzo Sforza con un esercito di 24 liste e 513 candidati consiglieri

... Lorenzo Biagiola (detto Biagio), Ilaria Bompadre, Siria Carella, Maria Luce Centioni, Laura Ciucci, **Giovanni** Corallini, Piero Frattari, David Lazzarini, Raffaele Maiello, Massimiliano **Marinelli**, ...

CronacheMaceratesi - 11-6-2022

Persone: mirella paglialunga carlo perini
Organizzazioni: pd udc
Luoghi: civitanova italia
Tags: palazzo sforza esercito

Antonio D'Intino eletto presidente di Ance Chieti - Pescara

CONDIVIDI QUESTA PAGINA SU
Facebook Twitter Invia RSS

Tag Persone Organizzazioni Luoghi Prodotti

Termini e condizioni d'uso - Contattaci

Conosci Libero Mail?
Sai che Libero ti offre una mail gratis con 5GB di spazio cloud su web, cellulare e tablet?
Scopri di più

CITTA'
Milano Palermo Perugia
Roma Firenze Cagliari
Napoli Genova Trento
Bologna Catanzaro Potenza
Venezia Ancona Campobasso
Torino Trieste Aosta
Bari L'Aquila
Altre città

FOTO
Un importante premio al liceo Marinelli di Udine per la pandemia
FriuliOggi - 11-6-2022

1 di 1

076781

Ritaglio stampa ad uso esclusivo del destinatario, non riproducibile.

Diffusione: 1.821

Friuli
IL GAZZETTINO

Quotidiano

LACTALIS ITALIA

Data 12-06-2022
Pagina 6
Foglio 1

Premiato il liceo Marinelli

La pandemia sconfitta grazie all'arte

Il liceo scientifico Marinelli di Udine si è aggiudicato, grazie al talento di sei studentesse (Alessia Paroni, Anna Andrea Gulino, Sandra Alisa Maftei, Elisa Ciotti, Anna Almberger e Anna Vittoria Sorokin), il progetto nazionale "La Coscienza di Zeta", sviluppato da Lactalis Italia per raccontare, direttamente attraverso la loro voce, cosa gli adolescenti hanno dovuto sostenere in termini di sforzo psicologico durante la pandemia e per individuare come, con le loro idee, si possa ritrovare il giusto equilibrio emotivo e più fiducia nel futuro.

La loro idea ha dato vita a "Festa da Capa", una mattinata di arte e socializzazione fra le mura e negli spazi verdi del liceo udinese, realizzata ieri, che ha voluto controbattere alle difficoltà dando sfogo al talento, alla creatività e alla fantasia: ovvero, alla voglia di rivincita di una generazione nei confronti di un evento che, pur nella sua drammaticità, non ha prevalso sul desiderio di tornare a socializzare condividendo quegli interessi e quelle passioni in grado di favorire la crescita umana e culturale in un'età così delicata.

076781

Ritaglio stampa ad uso esclusivo del destinatario, non riproducibile.

mediafriuli

NEWSLETTER ACCEDI

Liceo Scientifico Paritario Don L.Milani

il FRIULI.it

Latteria d'Aviano Visita il nostro sito CLICCA QUI

case ursella la cultura del costruire

0

La Coscienza di Zeta, premio nazionale per il Marinelli

Sei studentesse udinesi hanno raccontato il disagio dei ragazzi durante la pandemia

0

11 giugno 2022

Il Liceo Scientifico Marinelli di Udine si è aggiudicato, grazie al talento di sei studentesse, il progetto nazionale "La Coscienza di Zeta", sviluppato da Lactalis Italia per raccontare, direttamente attraverso la loro voce, cosa gli adolescenti hanno dovuto sostenere in termini di sforzo psicologico durante la pandemia e per individuare come, con le loro idee, si possa ritrovare il giusto equilibrio emotivo e più fiducia nel futuro.

"Questo progetto si è rivelato un viaggio appassionante all'interno di una Generazione che ci siamo accorti chiede non solo di essere ascoltata e compresa ma anche stimolata per costruire risposte ad un disagio maturato per effetto delle ripetute restrizioni da lockdown. La ricca gara di idee a cui abbiamo assistito ci conforta del fatto che, dando valore ai giovani, possiamo contribuire a creare una società più aperta, solidale e fiduciosa verso il futuro", afferma

CROCE DI S. GIOVANNI S.O.G.I.T.
AIUTACI AD AIUTARE
Il Sogit sezione di Grado (GO)
effettua trasporti sanitari in Italia ed all'estero
anche con personale specializzato (medici ed infermieri)
assistenze sanitarie a manifestazioni di vario genere
Tel. 334.6282903 / 335.6559397 / 392.4170064
Dona il tuo 5x1000 al SOGIT sezione di Grado
C.F. 90008130313
Grazie di cuore a quanti lo faranno

L'ECONOMIA IN UN CLICK

Business FVG del 10 giugno 2022

Cosa è successo d'importante oggi nell'economia, nella finanza, nelle aziende e nella politica economica

Commenta

CULTURA

Miljenko Jergović vince il Premio Latisana per il Nord-Est

Una grande festa per libri e autori con Loredana Lipperini, Graziano Graziani e Petunia Ollister

Commenta

076781

Ritaglio stampa ad uso esclusivo del destinatario, non riproducibile.

Vittorio Fiore, Direttore Comunicazione e Relazioni esterne di Lactalis in Italia.

“Come Sindaco della Città di Udine sono orgoglioso che una delle nostre scuole più prestigiose, il Liceo Scientifico “Giovanni Marinelli”, si sia aggiudicata il progetto nazionale proposto dal Gruppo Lactalis Italia. “Festa da Capa” è un proposito di rinascita artistica che parte dai giovani, da chi forse ha più sofferto l’isolamento sociale, e che ci stimola a supportarli, dando concretezza ai loro sogni. È stato creato da un team tutto femminile, dalle sei studentesse coinvolte alle due docenti che hanno coordinato il progetto. E anche questo è un significativo segno di speranza per tutti”, afferma Pietro Fontanini, sindaco di Udine.

"Quello che si svolgerà al Marinelli è un modo innovativo di finire l'anno scolastico. Sperimentiamo questa progettualità e poi tireremo le somme. Intanto grazie a docenti e studenti per quello che sono riusciti a progettare”, afferma Stefano Stefanel, Dirigente Scolastico del Liceo Marinelli.

Grazie all’idea vincente proposta da Alessia Paroni, Anna Andrea Gulino, Sandra Alisa Maftei, Elisa Ciotti, Anna Almberger e Anna Vittoria Sorokin, gli studenti del Liceo Scientifico Giovanni Marinelli di Udine, hanno avuto la meglio nella sana e costruttiva competizione di idee e visioni che li ha visti contrapposti in un lungo percorso guidato dagli esperti di Laboratorio Adolescenze – associazione che promuove lo studio e la ricerca sugli adolescenti - agli studenti di altre 5 cinque scuole: l’Istituto Tecnico Cossa di Pavia, l’Istituto Tecnico Economico Bodoni e l’Itis Leonardo da Vinci di Parma, l’Istituto Stefanelli di Mondragone (Caserta) e l’Istituto Superiore E. Fermi – Eredia di Catania.

A essere premiata è stata l’idea di controbattere alle difficoltà dando sfogo al talento, alla creatività e alla fantasia: in altre parole alla voglia di rivincita di una generazione nei confronti di un evento che, pur nella sua drammaticità, non ha prevalso sul desiderio di tornare a socializzare condividendo quegli interessi e quelle passioni in grado di favorire la crescita umana e culturale in un’età così delicata.

Il premio messo in palio da Lactalis Italia è stato un finanziamento di 5.000 euro per l’attuazione dell’idea vincente, che si è tradotta nell’evento “Festa da Capa: la rinascita dell’arte” che rappresenta il ritorno alla socialità post Covid: ovvero una mattinata di arte e socializzazione fra le mura e negli spazi verdi del Liceo udinese. Il nome “Festa da Capa” prende spunto dall’unione delle iniziali delle sei ragazze organizzatrici e dalle iniziali dei gruppi extrascolastici coinvolti, un totale di 40 alunni. I lavori hanno avuto la supervisione di un nutrito corpo docente: le professoresse Francesca Bonfanti e Francesca Ciccone hanno affiancato le sei studentesse organizzatrici; i professori Anna Maria Rossi, Mauro Croce e Bruno Fontanini hanno seguito i gruppi extrascolastici; la professoressa Angela Schinella, in qualità di referente dell’Istituto per i progetti PCTO (ex alternanza scuola-lavoro).

A partire dalle 10 di sabato 11 giugno si animeranno gli spazi adibiti all’arte: nel cortile della scuola si esibiranno alcuni gruppi studenteschi (coro, danza) e altri presenteranno la loro attività (teatro, Preludio), mentre in una tensostruttura adiacente verrà allestita una mostra fotografica con gli scatti relativi alla quotidianità al tempo del Covid-19.

Per un giorno la scuola diventa un grande laboratorio a cielo aperto dove gli studenti hanno voluto invitare anche le Istituzioni locali per raccontare la vivacità e la vitalità di una Generazione che a torto spesso viene dipinta come svogliata o priva di veri interessi. Il fine ultimo della giornata è quello di celebrare il valore della socialità come momento importante per la crescita attraverso il dialogo, lo scambio di esperienze e quella sana spensieratezza che non sempre è stata scontata negli ultimi due anni.

Per informazioni sul progetto La coscienza di Zeta il sito

0 COMMENTI

B I U | ☺

INVIA

ECONOMIA

A Pradamano il nuovo polo logistico di Ceccarelli Group

Con un investimento di 500mila euro, è stato ristrutturato un immobile in disuso di 8.100 mq

Commenta

Fabiana Bon guida le Donne Imprenditrici di Confcommercio Fvg

La nomina è stata concordata dal Comitato regionale riunito in modalità telematica

Commenta

SPORT NEWS

Rugby League femminile, troppa Irlanda per l'Italia

A Pasian di Prato finisce 6 - 30 per il XIII irlandese. Buon secondo tempo per le azzurre

Commenta

Scalda i motori il Rally del Friuli 2022

Appuntamento il 2 e 3 settembre con la 57esima edizione e la prova per le auto storiche

Commenta

076781

Ritaglio stampa ad uso esclusivo del destinatario, non riproducibile.

Tiratura: 38.931 Diffusione: 35.461

Messaggero Veneto
GIORNALE DEL FRIULI

Quotidiano

LACTALIS ITALIA

Data 12-06-2022
Pagina 24
Foglio 1

IL RICONOSCIMENTO AL MARINELLI

Una festa spazza via i disagi Covid l'idea vincente di sei studentesse

Al liceo scientifico il primo premio del progetto nazionale La coscienza di zeta È stato ideato un evento, tra arte e musica, per superare le ansie da lockdown

Edoardo Anese

Dopo due anni di pandemia tra gli studenti c'è voglia di ripartire. E così il cortile della scuola si anima con coreografie di danza, attività teatrale, mostre fotografiche e musica che hanno fatto da cornice alla "Festa da Capa: la rinascita dell'arte". Si tratta dell'idea vincitrice, poi realizzata da sei ragazze del liceo scientifico Marinelli di Udine (Alessia Paroni, Anna Andrea Gulino, Sandra Alisa Maftei, Elisa Ciotti, Anna Almberger e Anna Vittoria Sorokin) con il coinvolgimento dei gruppi extra-scolastici, del progetto nazionale "La coscienza di zeta" sviluppato da Lactalis Italia per superare il disagio vissuto dagli adolescenti durante il periodo di pandemia.

Il progetto, su scala nazionale, ha coinvolto sei scuole tra Udine, Parma, Pavia, Mondragone e Catania. Dopo un primo momento nel quale è stato chiesto ai ragazzi di esternare i sentimenti e i disagi vissuti durante i due anni di pandemia, gli stessi si sono impegnati nello sviluppo, attraverso un budget di 5 mila euro messo a disposizione da Lactalis, di un evento che avesse come tema il ritorno alla normalità e allo stare insieme. Da queste premesse nasce la "Festa da Capa" che rappresenta il ritorno alla socialità post Covid: quaranta studenti del Marinelli, sotto la supervisione di un gruppo di docenti, hanno dato vita a una mattinata di arte e socializzazione fra lemura e negli spazi verdi del liceo.

«Dopo due anni difficili – dichiara Anna Andrea Gulino, referente del gruppo di lavoro del Marinelli – abbiamo subito colto la possibilità, attraverso questo progetto, per riprendere le attività per le quali la pandemia ci aveva imposto lo stop». Stefano Stefanel, dirigente scolastico del Marinelli, ha espresso soddisfazione per l'ottimo traguardo raggiunto dai suoi studenti: «Siamo felici di aver concluso l'anno scolastico con questa festa – dichiara – che permette di guardare al futuro con ottimismo».

«Abbiamo voluto che gli studenti delle scuole coinvolte fossero i veri protagonisti di questo progetto, lasciando loro la massima libertà di raccontarsi e di esprimersi – dichiara Enrica Borrelli di Lactalis –. I giovani sono stati la categoria più colpita dalla pandemia, pertanto, abbiamo deciso di dare loro un aiuto concreto rendendoli protagonisti e dando loro voce attraverso la realizzazione di un evento che li vedesse, dopo tanto, tornare a vivere e stare insieme».

Anche il sindaco Pietro Fontanini ha voluto congratularsi con le sei studentesse del Marinelli: «"Festa da Capa" è un proposito di rinascita artistica che parte dai giovani, da chi forse ha più sofferto l'isolamento sociale, e che ci stimola a supportarli, dando concretezza ai loro sogni. È stato creato da un team tutto femminile, dalle sei studentesse coinvolte alle due docenti che hanno coordinato il progetto. E anche questo è un significativo segno di speranza per tutti».

© RIPRODUZIONE RISERVATA

Il gruppo delle studentesse del Marinelli con un professore e, a destra, il sindaco Pietro Fontanini

Ritaglio stampa ad uso esclusivo del destinatario, non riproducibile.

076781

THE WORLD NEWS
ITALIAN
NEWS PLATFORM

ITALY

This article was added by the user . TheWorldNews is not responsible for the content of the platform.

La festa spazza via le difficoltà del Covid. Questa l'idea vincente dei sei studenti che hanno vinto il Gran Premio del Progetto Nazionale.

Gruppo di studenti Marinelli con professori a destra Sindaco Pietro Fontanini

Edoardo Anese 11 giugno 2022

Udine. C'è il desiderio di ripartire dopo una pandemia di due anni tra gli studenti. E il cortile della scuola pullula di coreografie di danza, attività teatrali, mostre fotografiche e musica che fanno da sfondo alla "Festa da Carpa: The Revival of Art".

Questa è un'idea vincente, sei ragazze del Liceo Scientifico Marinelli di Udine (Alessia Paroni, Anna Andrea Gulino, Sandra Alisa Maftei, Elisa Ciotti, Anna Almberger, Anna). Sviluppata da. Vittoria Sorokin), con il coinvolgimento di un gruppo extrascolastico del progetto nazionale "Zeta Awareness" sviluppato da Lactalis Italia per superare il disagio vissuto dagli adolescenti durante la pandemia.

STATISTICS

0
NEWS VIEWED

0
TOTAL USERS

0
ONLINE

LEGAL ISSUES

Denial of responsibility! The World News is a platform for publishing news. Any user can add any publication. In each material the author and a hyperlink to the primary source are specified. All trademarks belong to their rightful owners, all materials to their authors. If you are the owner of the content and do not want us to publish your materials, please contact us by email abuse@theworldnews.net. The content will be deleted within 24 hours.

OTHER NEWS

All News
Great Britain News
Spanish News
Switzerland News
Italy News
Netherlands News
Austrian News
Football sport news
Notizie sul calcio italiano
Noticias de fútbol español
NuralWriter - Paraphrasing tool

076781

Ritaglio stampa ad uso esclusivo del destinatario, non riproducibile.

Tiratura: 38.931 Diffusione: 35.461

Messaggero Veneto
GIORNALE DEL FRIULI

Quotidiano

LACTALIS ITALIA

Data 11-06-2022
Pagina 26
Foglio 1

OGGI LA PRESENTAZIONE

Pandemia e scuola: il Marinelli vince la sfida

Il liceo scientifico Marinelli ha vinto il progetto nazionale "La Coscienza di Zeta" sviluppato da Lactalis per raccontare, attraverso la voce degli studenti, cosa hanno dovuto sostenere durante la pandemia. L'esperienza sarà presentata oggi, dalle 10, in viale Leonardo da Vinci 4, nel corso dell'evento "Festa da Capa: la rinascita dell'arte". Saranno presenti anche il sindaco, Pietro Fontanini, e l'assessore alla Cultura, Fabrizio Cigolot.

Addio a Benito Restivo calciatore e imprenditore

Arsia, social, Covid: Gallano, Maggi e Sbuelz dialogano con i ragazzi

076781

Ritaglio stampa ad uso esclusivo del destinatario, non riproducibile.

Tiratura: 38.931 Diffusione: 35.461

Messaggero Veneto
GIORNALE DEL FRIULI

Quotidiano
LACTALIS ITALIA

Data 08-06-2022
Pagina 41
Foglio 1

L'APPUNTAMENTO

Una festa "da capa" per ricominciare a socializzare

Carlotta Colugnati
LICEO MARINELLI UDINE

Il ritorno alla socializzazione è un tema ampiamente trattato negli ultimi due anni che è stato affrontato da sette scuole italiane chiamate ad ideare un evento che avesse queste finalità. "La coscienza di Zeta", il progetto nazionale che era stato sviluppato da Lactalis Italia, l'associazione "laboratorio adolescenza" e l'agenzia di comunicazione "Mediatyche", aveva come scopo far emergere aspetti a cui spesso non è stata data la giusta importanza. Il premio per la scuola che avesse rispettato maggiormente tali richieste, e che fosse riuscita a trasmettere i principi su cui si basava, sarebbe stato il finanziamento dell'evento organizzato. Lo scorso 13 aprile è stato comunicato l'istituto che avrebbe avuto questa occasione: il Liceo scientifico statale "G. Marinelli" di Udine per il progetto Festa da Capa. Il merito dell'ideazione si deve attribuire ad un gruppo di sei studentesse della scuola vincitrice che hanno avuto l'occasione di mettere in pratica quanto fino a quel momento era stato solo teorizzato l'11 giugno, data in cui prenderà il via l'evento. L'intento iniziale era quello di coinvolgere i gruppi del liceo impegnati nelle attività extrascolastiche proposte, permettendo loro di avere uno spazio in cui esprimersi e dimostrare quanto prodotto nel corso dell'anno. Al gruppo di fotografia, per esempio, verrà adibita una zona in prossimità della sede di Via Galilei per l'esposizione degli scatti prodotti; gli altri gruppi, invece, si esibiranno su un palco allestito all'interno delle pertinenze dell'istituto. Le attività, anche grazie al continuo confronto con il gruppo di studentesse, hanno ideato delle rappresentazioni ad hoc per l'occasione, oppure riadattate per rientrare nei tempi stabiliti: si svolgerà infatti nel corso della mattinata dell'ultimo giorno di scuola, per dare la possibilità a tutti gli studenti che ne fossero interessati, di partecipare e conoscere aspetti dell'istituto che potrebbero non essere noti. La speranza delle ragazze, infatti, è quella di far conoscere i gruppi extrascolastici che hanno un ruolo attivo tra le attività che il liceo propone e di permettere agli studenti di interessarsi a numerosi aspetti di quest'ultime. Il fine ultimo dell'evento, però, rimane quello della socializzazione; infatti, è stata sottolineata la speranza che lo scopo che si erano prefissate, e a partire dal quale è stato ideato l'evento, si realizzi possibilmente riuscendo ad includere anche un po' di quella spensieratezza ed allegria, che non sempre è stata scontata negli scorsi due anni.

Per la promozione dell'evento, inoltre, sono stati creati un sito web (https://sites.google.com/view/festadacapa) e una pagina Instagram (@festadacapa), nei quali si potranno trovare informazioni, aggiornamenti, chiarimenti, foto e video di quanto è avvenuto nelle scorse settimane e, in particolare, accadrà il prossimo 11 giugno!

Le studentesse del liceo scientifico Marinelli di Udine ideatrici del progetto

076781

Ritaglio stampa ad uso esclusivo del destinatario, non riproducibile.

Un importante premio al liceo Marinelli di Udine per la pandemia

TEMI: Festa De Capa La Coscienza Di Zeta Lactalis Italia Udine Liceo Marinelli Udine Notizie Fvg Notizie Udine

13 GIUGNO 2022

Premio vinto da 6 studentesse del liceo Marinelli di Udine.

Il liceo scientifico Marinelli di Udine si è aggiudicato, **grazie al talento di sei studentesse, il progetto nazionale "*La Coscienza di Zeta*"**, sviluppato da Lactalis Italia per raccontare, direttamente attraverso la loro voce, cosa gli

076781

Ritaglio stampa ad uso esclusivo del destinatario, non riproducibile.

adolescenti hanno dovuto sostenere in termini di **sforzo psicologico durante la pandemia** e per individuare come, con le loro idee, si possa ritrovare il giusto equilibrio emotivo e più fiducia nel futuro.

L'idea vincente è stata proposta da **Alessia Paroni, Anna Andrea Gulino, Sandra Alisa Maftei, Elisa Ciotti, Anna Almberger e Anna Vittoria Sorokin**, che hanno avuto la meglio nella competizione di idee e visioni che li ha visti contrapposti agli studenti di altre 5 cinque scuole: l'Istituto Tecnico Cossa di Pavia, l'Istituto Tecnico Economico Bodoni e l'Itis Leonardo da Vinci di Parma, l'Istituto Stefanelli di Mondragone (Caserta) e l'Istituto Superiore E. Fermi – Eredia di Catania.

Il premio messo in palio da Lactalis Italia è stato **un finanziamento di 5.000 euro per l'attuazione dell'idea vincente,** che si è tradotta nell'evento "Festa da Capa: la rinascita dell'arte" che rappresenta il ritorno alla socialità post Covid: **ovvero una mattinata di arte e socializzazione fra le mura e negli spazi verdi del liceo udinese.** Il nome "Festa da Capa" prende spunto dall'unione delle iniziali delle sei ragazze organizzatrici e dalle iniziali dei gruppi extrascolastici coinvolti, un totale di 40 alunni. I lavori hanno avuto la supervisione di un nutrito corpo docente: **le professoresse Francesca Bonfanti e Francesca Ciccone** hanno affiancato le sei studentesse organizzatrici; i professori Anna Maria Rossi, Mauro Croce e Bruno Fontanini hanno seguito i gruppi extrascolastici; la professoressa Angela Schinella, in qualità di referente dell'Istituto per i progetti PCTO (ex alternanza scuola-lavoro).

I commenti.

"Questo progetto si è rivelato un viaggio appassionante all'interno di una Generazione che ci siamo accorti chiede non solo di essere ascoltata e compresa ma anche stimolata per costruire risposte ad un disagio maturato per effetto delle ripetute restrizioni da lockdown. La ricca gara di idee a cui abbiamo assistito ci conforta del fatto che, dando valore ai giovani, possiamo contribuire a creare una società più aperta, solidale e fiduciosa verso il futuro", afferma **Vittorio Fiore, direttore comunicazione e relazioni esterne di Lactalis in Italia.**

"Come sindaco di Udine sono orgoglioso che una delle nostre scuole più prestigiose, il liceo scientifico "Giovanni Marinelli", si sia aggiudicata il progetto nazionale proposto dal Gruppo Lactalis Italia. **"Festa da Capa" è un proposito di rinascita artistica che parte dai giovani,** da chi forse ha più sofferto l'isolamento sociale, e che ci stimola a supportarli, dando concretezza ai loro sogni. È stato creato da un team tutto femminile, dalle sei studentesse coinvolte alle due docenti che hanno coordinato il progetto. E anche questo è un significativo segno di speranza per tutti", afferma **Pietro Fontanini, sindaco di Udine.**

"Quello che si svolgerà al Marinelli è un modo innovativo di finire l'anno scolastico. **Sperimentiamo questa progettualità e poi tireremo le somme.** Intanto grazie a docenti e studenti per quello che sono riusciti a progettare", afferma **Stefano Stefanel, dirigente scolastico del liceo Marinelli.**

Autore: Redazione

076781

Ritaglio stampa ad uso esclusivo del destinatario, non riproducibile.

TGR FRIULI VENEZIA GIULIA H 19.30 (Ora: 19:51:04 Min: 2:08)

Sei studentesse del Liceo Scientifico Marinelli di Udine hanno fatto aggiudicare alla scuola il Premio per il progetto nazionale ''La coscienza di Zeta'', sviluppato da una nota azienda, per raccontare - attraverso la loro voce - cosa gli adolscenti hanno dovuto affrontare durante la pandemia. Intervista a: Stefanel, Dirigente Scolastico Marinelli. Intervista a: studentesse.

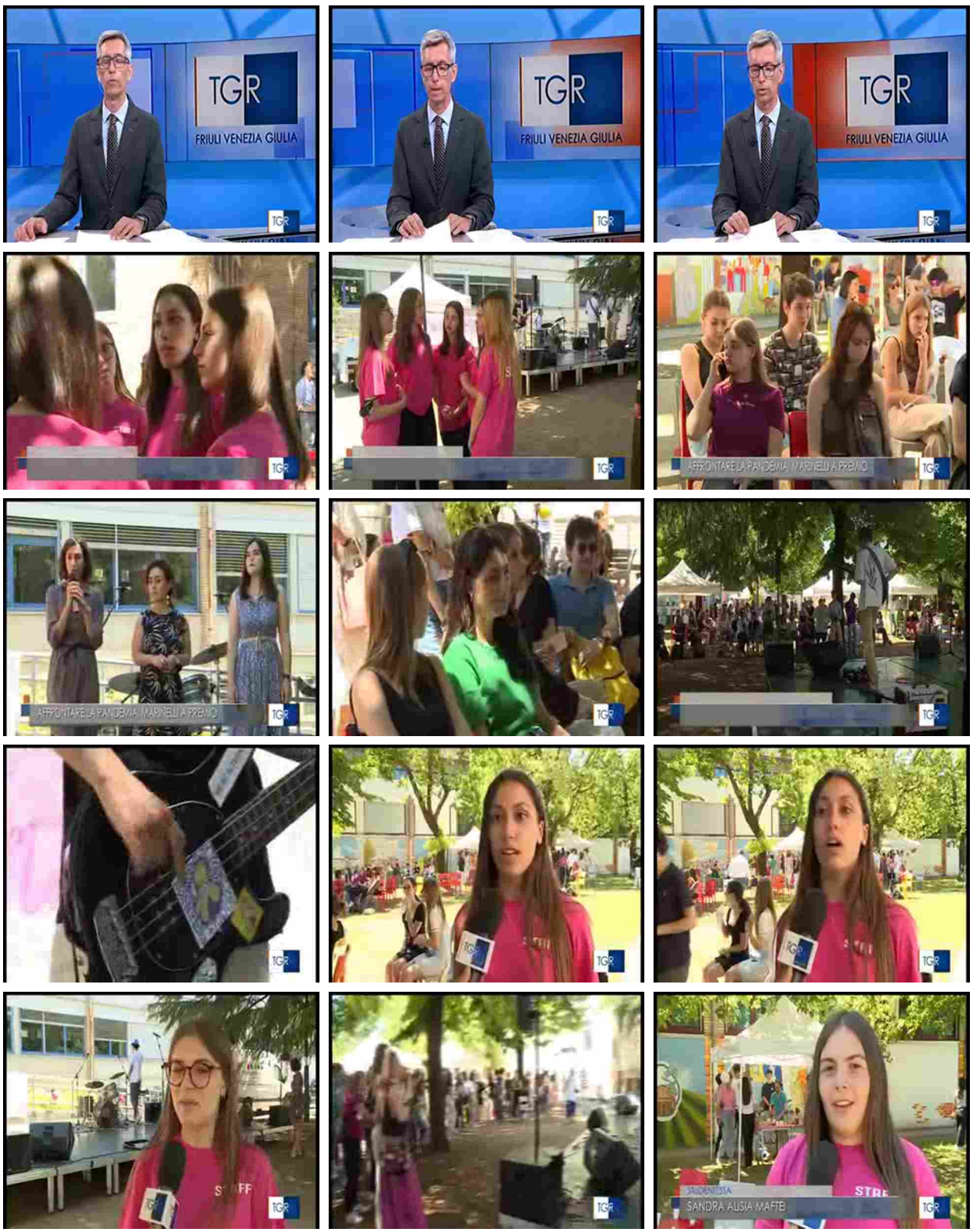

Ritaglio stampa ad uso esclusivo del destinatario, non riproducibile.

076781

TG (Ora: 19:56:31 Min: 6:22)

Il Liceo Marinelli di Udine si è aggiudicato il progetto ''La coscienza di Zeta'', sviluppato da Lactalis. Intervista a: Fontanini, Sindaco di Udine. Intervista a: Stefanel, Dirigente scolastico Liceo Marinelli. Intervista a: studentessa. Intervista a: Borrelli, CSR Communication Manager Lactalis. Intervista a: Vernazza. Autore: Anese.

Ritaglio stampa ad uso esclusivo del destinatario, non riproducibile.

076781

24 NEWS (Ora: 16:06:01 Min: 2:13)

Il progetto nazionale ''La coscienza di Zeta'', sviluppato dal Gruppo Lactalis, è stato aggiudicato dal Liceo Marinelli di Udine. Intervista a: Borrelli, Gruppo Lactalis. Intervista a: studentessa. Autore: Mattelloni.

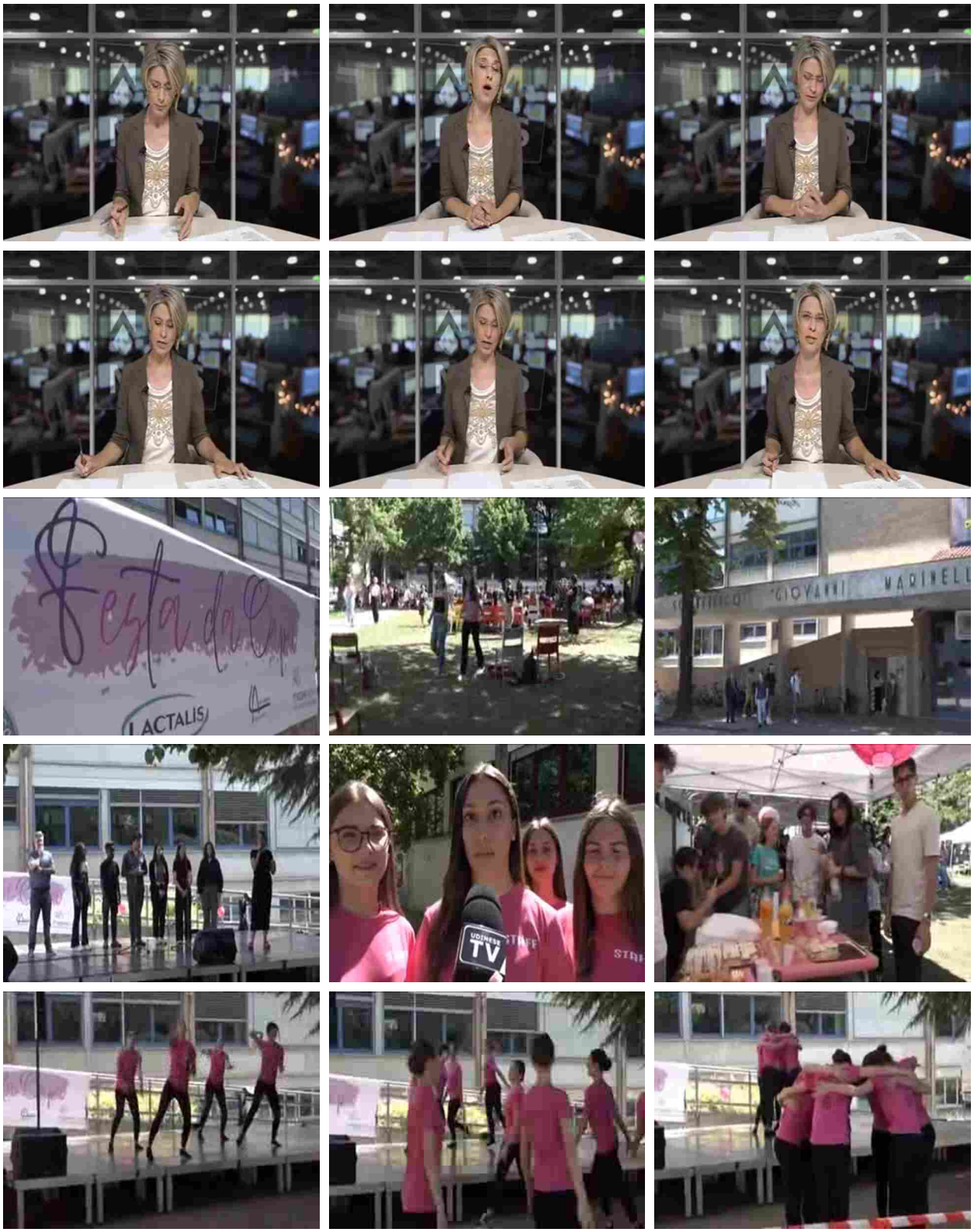

076781

Ritaglio stampa ad uso esclusivo del destinatario, non riproducibile.